

目次

- 代表関口のコラム
- あじさい提携店の紹介
- イベント情報
- 喪主様インタビュー
- 特集

なすの斎場 ニュースレター

第1回 2021.6~8号



なすの斎場グループ



代表のコラム

ボランティア活動のご報告

関口将仁

なすの齋場グループでは、地域貢献をととも大切にしております。ライオンズ活動を通じ、私し代表の関口も微力ながらボランティア活動をおこなっている次第です。

今回は2021年3月28日に行われました献血活動についてのご報告です。

新型コロナウイルスにより、現在慢性的に血液が不足しております。やはり緊急事態宣言などで、外に出て献血をして頂ける方が減少しております。

ご当地ヒーローも参加しています！



那須ライガーも応援！

2021年5月2日の下野新聞には、「那須ライガー」さんもいっしょに活動している事が大きく掲載されました。

黒磯ライオンズクラブでは、毎回ドン・キホーテ黒磯店様にて献血を行っており、ほぼ毎回那須ライガーさんをはじめ多くのヒーローが参加されています

また、『ヘッドネーション』の活動を推進しております。『ヘッドネーション』とは、小児がんに苦しむ子供たちに人髪のウィッグをプレゼントする活動です。この活動はライオンズを通じて、基本的に私（関口）が窓口になっております。



全店で受取しております！

なすの齋場グループの各店にて、ヘッドネーションの受け取りをしております。

長さが15cm以上の束でしたら、男女問わずにドネーション（寄付）することができます。しかし、髪の縛り方や毛質にもある程度制限があります。

1番は、美容院さんなどで御相談してそれを私達が預らせて頂くのが良いと思います。また、なすの齋場グループでは独自にヘッドネーションの手引きを作成しておりますので、ご興味のある方はお電話くださいませ。ヘッドネーションの手引き冊子をご郵送させていただきます。

☎0120-33-8871

(ヘッドネーション冊子希望とお伝えください)

【菓子工房 ねむの樹】

創業40年を迎える地元で大人気の老舗洋菓子店。
上厚崎の本店と豊浦の若松店があります。今回は上厚
崎本店を取材させて頂きました。

木造の温かみのある店内にはショーケースに入った、色と
りどりのケーキとたくさんの焼き菓子が並びます。味はもち
ろんですが、選ぶ時間もきつと幸せな気分してくれます。



幅広い年齢層の方に来ていただけるようにと、種類が豊
富でケーキは約25種類、焼き菓子は約30種類取り揃
えているそうです。

実際に小さなお子様が楽しそうにケーキを選ぶ様子や男
性の方がショーケースの前で悩んでいる様子が伺いまし
た。



【お店のこだわり！】

創業当時の味を守りながら、新しい商品も考案し日々
進化しています。又、お誕生日やお祝いに買っていく方
が多いので、その時の思い出と共に『記憶に残る味』を
目指しています。藤田 克明様

【ねむの樹×なすの齋場】

6月9日にねむの樹さんを招いての

『お菓子作り教室』を開催致します！

大切なひとへ送るギフトボックス付き！

場所：きずな上厚崎

時間：10時～12時



これ、おすすめ!!



【季節のC a k e】その季節にしか味わえない味を
ご堪能！これから夏にかけては水菓子なども出てくる
そうです！要チェック!!

【あじさい提携店とは?】

なすの齋場には、有料の会員制度があり、
会員になると提携しているお店で特別な
サービスを受けられるようになっています。
現在は100店以上のお店様にご協力い
ただいております。今後はこちらのニュースレ
ターで提携店様の紹介をさせていただきます。

あじさい提携店

菓子工房 ねむの樹

渡邊勇二

水曜定休日
(営業時間)9時～19時
那須塩原市上厚崎 3 4 2 - 5
TEL0287-62-7454

イベント 2021年 6月

6/3(木) 生花アレンジ教室

【みどころ】2000円分の材料をご用意。簡単でどなたでもご参加できる人気の講座です。当日は地元産のお花を使用いたします！

なすの斎場さずな上厚崎（那須塩原市上厚崎751-13）
10:00～12:00 要予約 会員500円/一般1000円



6/9(水) ねむの樹さんとお菓子作り体験

【みどころ】2000円分の材料をご用意。簡単でどなたでもご参加できる人気の講座です。当日は地元産のお花を使用いたします！

なすの斎場さずな上厚崎（那須塩原市上厚崎751-13）
10:00～12:00 要予約 無料



6/13(日) ヨガ体験教室

【みどころ】普段運動をされていない方でも、ご自宅でできるヨガのコツがわかる教室です。「体が固いから…」と言わずにお気軽にご参加ください！

なすの斎場さずな豊浦名中町（那須塩原市豊浦中町100-14）
10:00～12:00 要予約 無料



6/19(土) 生花アレンジ教室

【みどころ】普段運動をされていない方でも、ご自宅でできるヨガのコツがわかる教室です。「体が固いから…」と言わずにお気軽にご参加ください！

なすの斎場さずな一区町（那須塩原市一区町315-187）
10:00～12:00 要予約 会員500円/一般1000円



6/25(金) 1日葬×樹木葬 無料のセミナー

【みどころ】終活のセミナーとして人気の2本を1回でお話致します。イベント後は個別での相談もできますので、あわせてご利用ください！

家族葬専用式場つむぎ黒磯（那須塩原市鍋掛1087-915）
家族葬専用式場つむぎ大田原（大田原市若草2-1154-1）
10:00～11:00 予約不要 参加費無料



イベント 2021年 7月

7/1(木) 生花アレンジ教室

【みどころ】2000円分の材料をご用意。簡単でどなたでもご参加できる人気の講座です。当日は地元産のお花を使用いたします！

なすの斎場さずな上厚崎（那須塩原市上厚崎751-13）
10:00～12:00 要予約 会員500円/一般1000円



7/7(水)

きずな上厚崎 2周年記念祭

【みどころ】葬儀社を舞台にした映画『ゆずりは』の上映会を致します。タレントのゴロウさんが唯一実名で主演した話題の泣ける映画です！

なすの斎場きずな上厚崎 (那須塩原市上厚崎751-13)
10:00~12:30 要予約 無料



7/12(月)

手びねり陶芸会 inエピナール

【みどころ】ホテルエピナールにて、だれでも簡単にできる陶芸教室を行います。バスにて移動するイベントですので、20名限定となります。

なすの斎場きずな上厚崎 (那須塩原市上厚崎751-13)
9:00~14:00 要予約 会員無料/一般2500円



7/18(日)

スマホ教室 「楽しいLINE活用」

元携帯ショップ店員のなすの斎場スタッフが、スマホ教室を開催！電話と写真だけではもったいない、簡単にラインができるようにお手伝いします。

家族葬専用式場つむぎ大田原 (大田原市若草2-1154-1)
10:00~12:00 要予約 無料



なすの斎場グループ各店

なすの斎場
きずな上厚崎



〒325-0026 那須塩原市上厚崎751-13



なすの斎場
きずな一区町



〒329-273 那須塩原市一区町315-187



なすの斎場
黒田原



〒329-3222 栃木県那須町寺子丙663-92



なすの斎場
きずな豊浦中町



〒325-0063 那須塩原市豊浦中町100-14



家族葬専用式場
つむぎ黒磯



〒325-0013 那須塩原市鍋掛1087-915



家族葬専用式場
つむぎ大田原



〒324-0021 大田原市若草2-1154-1



小さな家族葬専用
しずか西那須野



〒329-2711 那須塩原市石林1012-9



小さな家族葬専用
しずか黒磯



〒325-0063 那須塩原市豊浦中町100-14



仏壇サロンの祈り

仏壇・仏具・ローソク・お線香・ペーパー供養品など

仏壇公正取引協議会会員

営業時間 11:00~17:00 (水曜定休)



〒325-0061 那須塩原市末広町77-3

喪主様紹介

～届け～割烹着に込められたメッセージ

インタビュー：藤田勝文

今回の喪主様紹介は、那須塩原市在住の鈴木様です。今年の4月に最愛のお母様がお亡くなりになりました。満90才でした。この5年間で父様、ご主人、そしてお母様との別れを経験した鈴木様。まだまだ悲しみの癒えない中、この度のお葬式を振り返りいただき、生前中のお話も交えながらインタビューにご協力いただきました。

Q.まだまだ元気に長生きしてほしい、と思う中で生前中にご不安だったことについてお聞かせください

A. コロナ禍のため、父の時は違い、施設に入所中は会うことがあまり出来ませんでした。そのため、介護をしてあげることも儘ならず、さらには支えてくれていた主人もいない。もう不安しかなかったです。

山形県出身で、近くに親族も少ないのですが、その中で、高林のご住職や周りの友人が心の支えでした。

Q. 数ある葬儀社の中で、なすの斎場をお選びくださいましたポイントがあれば教えてください。

A. 生前中、父母の体が弱ってきた頃、友人の紹介で、家族葬専用式場つむぎ黒磯を見学に行きました。その頃は何となく家族葬を考えていましたが、父の歩んできた人生を振り返ると一般葬でやるべきだとも



今回インタビューにご協力をいただいた鈴木様 希望により後ろ姿を撮影

思いました。その悩みがある中で、家族葬、一般葬どちらでも希望に合わせた会館を利用できることから、なすの斎場の会員に登録しました。

Q. なすの斎場のお葬式で印象的だったことがあればお聞かせください。

A. 担当のスタッフの方が、まるで家族の一員のように寄り添ってくれたことです。父の時は、献杯酒に父が好きだった葡萄酒を用意してくれました。主人の時は、趣味のギターや思い出の品々をロビーにメモリアルコーナーとして展示してくれました。友人たちの思い出話に花を添えてくれました。そして、今回の母の時は、御用頂いた割烹着に、生前中にお世話になった介護施設

「木の実デイサービス」スタッフの皆様から寄せ書きをもらってきてくれました。母もきっと喜んでくれるプレゼントでしたね。それから間もなく誕生日だったこともあり、パースデイケーキもサプライズで用意いただきました。

全てのことが、私たち家族の言葉に耳と心を傾けてくれた証だと感じています。お陰様で、「しっかり見送れた」という実感を持つことができました。良き担当者に出会えたことが一番の印象的なことです。

Q. お葬式を終えて、今不安に思うことなどはございますか？

A. 父の時は、仏壇などをどうすれば良いか途方にくれていた様な記憶がありますが、その時は主人もいました・・・

今とはとにかく色々片付けることが多く、一人では大変です。色々考えると不安ばかりが募りますが、葬儀後に住職から頂いた一言「いい葬儀だったね」この言葉が、きちんと見送れたんだと、前を向いて頑張れる支えになっています。

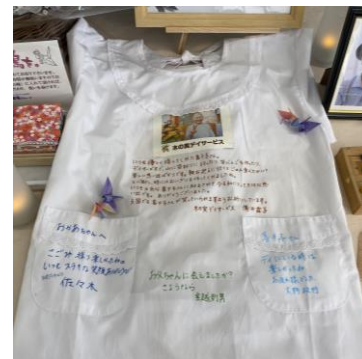

寄せ書き割烹着はメモリアルコーナーに展示されました

Q. お葬式の不安を抱えている方は沢山いらっしゃると思います。鈴木様の経験から、このニューズレターをお読みいただいている方へアドバイスをいただけますか？

A. 施設にもよると思いますが、母がお世話になっていた「木の実デイサービス」さんは沢山の写真を撮ってくれていました。自然体で笑顔が素敵な写真が沢山ありました。そのお陰で遺影写真選びで迷いませんでした。元気な時にお写真を撮っておくことをお勧めします。



遺影写真からアートレイト（似顔絵）を作成し展示いたしました

インタビューを終えて

当時を振り返り、途中で涙目になりながらも、笑顔でインタビューにお答えいただいた鈴木様に心より感謝申し上げます。悲しみの中でも、「しっかりと見送れた」という実感が、次の一步を踏み出すために大切なんだと、鈴木様の言葉から感じ取れました。

今回の記事が、ほんの少しだけでも、お葬式に対する不安を取り除く一助になれば幸いです。



こちらは盆飾りの見本です

初盆間近です！

今年、初盆を迎える皆様へ

相馬親太郎

初盆とは、四十九日法要が終わった故人様が、初めて迎えるお盆のことを言います。地域によって違いはありますが、栃木県を含む多くの地域では、8月13日から8月16日がお盆の期間とされています。お盆と聞くと、ご先祖様が帰ってくる日というのは聞いたことがあるかもしれませんが、実際に何をやるの？どんな準備が必要なの？という疑問をお持ちの方がたくさんいらっしゃいます。なすの齋場では、毎年、初盆のお手伝いをさせていただいております。例年、初盆をお迎えのお客様には、期間限定の初盆展示イベントを開催して、準備を含む様々なご案内をしっかりとさせていただいておりましたが、コロナ感染対策により本年からは、期間も長めに常設展示として、いつもよりゆったりと初盆準備のご案内をさせていただきます。開催期間と開催会場は下記の通りになります。どちらの会場にお越しただいてもけっこうですので、ぜひ、ご親戚様などもお誘いの上、お越しください。

開催期間：6月6日(日)～7月10日(土)

黒磯・那須会場

西那須野・大田原会場

仏壇サロン 千の祈り

なすの齋場 一区町 (お葬式時でもご利用可能)

那須塩原市末広町77-3

那須塩原市一区町315-187

営業時間：11時～17時(木曜日定休)

営業時間：10時～17時(定休なし)



初盆スケジュールの目安

- ・6月上旬～7月中旬
盆棚飾り、提灯、返礼品
お供物(生花・盛籠)の
注文受付
- ・7月中旬～下旬
提灯の配達
盆飾りをするお部屋の準備
高竿灯笼の設置
- ・8月1日～10日頃
返礼品、供物配達、飾り付け
高竿灯笼点灯(1日から)

お盆に主に準備するものは、盆飾り・提灯返礼品・お供物(生花・盛籠)です。

- ・8月12日
生花配達
- ・8月13日
お盆入り
ご先祖様をお墓へお迎え
提灯点灯
- ・8月16日
お盆最終日
ご先祖様を送り出し
- ・8月17日
片付け、ご精算

樹木葬大田原！



写真は樹木葬霊園那須塩原

特集記事

田中

なすの斎場グループでは、跡継ぎがない、子供に迷惑をかけたくない方向けの樹木葬霊園

那須塩原エリアで130区画が完売した大好評の樹木葬霊園が大田原エリアに初オープン

その名も**樹木葬霊園ガーデンヒル大田原**
限定50区画！！

既に事前申し込みが半数以上です。

ガーデンヒル大田原のおすすめポイント

- ①年間管理費不要 追加料金一切なし
- ②これまでの宗旨・宗派不問
- ③継承者不要の永代供養
- ④一般墓地同様全区画個別埋葬
- ⑤お一人様からでもOK

【樹木葬霊園ガーデンヒル大田原の歴史と最高の安息場所】

ハナミズキと共に安心の全超寺境内で自然に還る安息の場所

大田原高公が1690年に建立した自然豊かな全超寺の境内で

※平地である・閑散である・水はけが良い

墓地として適した3つの最高の条件の中で埋葬していただけます

静かな場所でゆっくりとお休みいただけます。



安心その1

全超寺敷地内だからとても安心！

安心その2

敷地内が平地でお墓参りが楽で安心！

安心その3

国道4号線より300mの好立地で迷わず安心！

場所

曹洞宗 全超寺敷地内

栃木県大田原市上石上西7

ご契約までの流れ

- ①電話問い合わせ
- ②霊園見学
- ③使用内容の確認
- ④ご契約

なすの斎場きずな一区町

0120-33-8871（通話無料）

販売代理店（なすの斎場グループ）

樹木葬販売担当者 田中 勝

気になっていた方も、お悩みだった方も、お見逃しなく！！

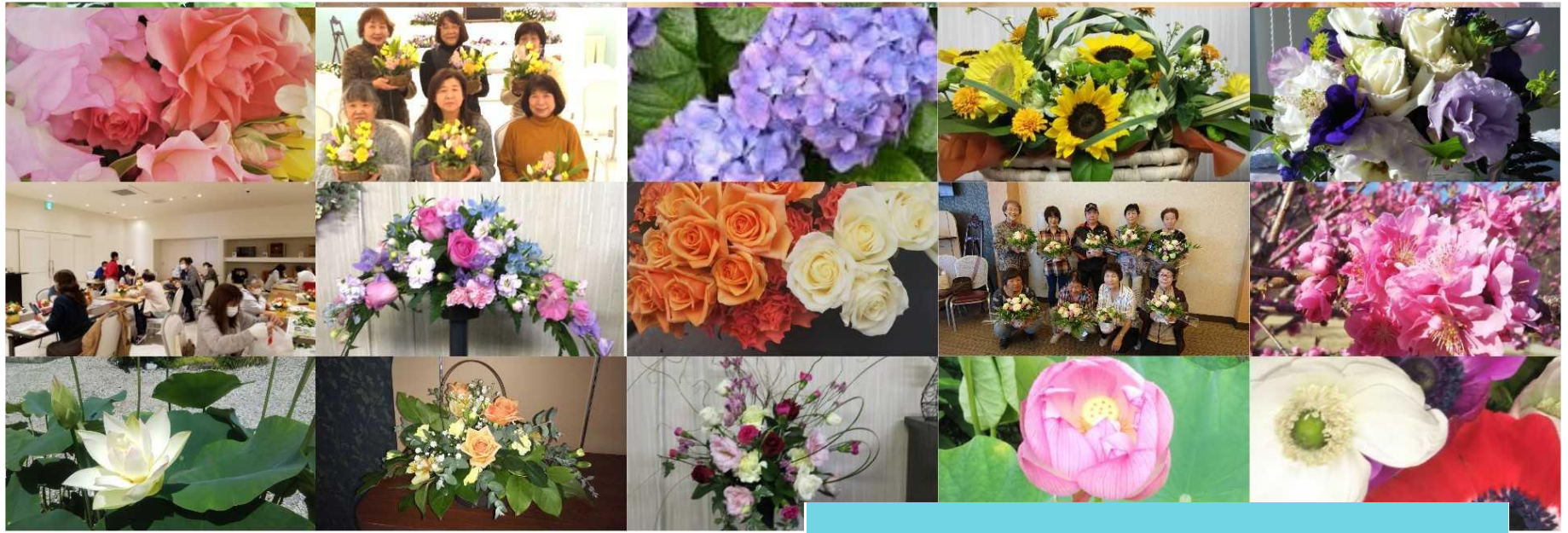

好評！生花教室

季節のお花を使ったアレンジメントをぜひ体験ください！

平山智美

私達は、アレンジメント教室にお越しいただく皆様とのご縁を大切に 素敵な時間を共有したいと願っております。

毎月、季節のお花を使ったフラワーアレンジメント教室を開催しています。

6月は、なすの斎場のロゴにもなっている『あじさい』を使ったアレンジメントを予定しています。

お教室で作ったお花はお持ち帰りいただけます。お家に飾ったり、自分の作品を大切な方へプレゼントすると喜ばれますよ♪手ぶらで参加できますので、お気軽に参加してください。スタッフ一同心よりお待ちしております。

なすの斎場グループでは、徹底したソーシャルディスタンスの管理、除菌等万全の対策を講じ季節のアレンジメント教室を毎月開催させていただいております。

不安に思う方もいるかもしれませんが、様々な対策の元、こちらのイベント大変ご好評をいただいております。毎月たくさんのお客様にご来館いただいております。

開催日時

きずな上厚崎…6月 3日(木)

7月1日(土)

きずな一区町…6月19日(土)

時間 10時～12時

要予約 各30名 (先着順)
定員になり次第締め切りとなります。

費用 P会員様 500円

一般の方 1000円

※当日ご入会の方は500円で
参加できます！

持ち物 特になし

お問合せ 0120-33-8871

お友達紹介 キャンペーン

5000円→3000円

紹介者様と新規入会の

お友達それぞれに

あじさい券2000円
プレゼント

この機会にぜひご入会
お待ちしております!!



YOUTUBE 始めました

星大地

なすの斎場グループでは、コロナ禍でなかなかのなすの斎場グループのセミナーなどに伺えない方やご葬儀にご不安をお持ちの方向けに「YOUTUBEチャンネル」を開設いたしました。

なすの斎場グループの厚労省認定資格を有する葬祭ディレクターが現在のお葬式の在り方や最新のなすの斎場グループでも行っている(樹木葬)についても触れています。

セミナーに来られない方も是非、動画を見ていただき、ご不安を取り除いていただければと存じます！

参考になった、また見たいと思った方は是非是非「チャンネル登録」をお願い致します。

こんな動画が見たい、お葬式のこんなところが不安だと思う方は概要欄に是非ご記入くださいませ。

プロの葬祭スタッフがお答えさせていただきます。

今後も様々な話題に触れていきたいと思っていますので今後配信される動画にもご期待ください！



なすの斎場グループの公式
YOUTUBEチャンネルの画面

YOUTUBEはGoogleアカウントを取得すると「チャンネル登録」をすることができます。

Googleアカウントの取得がわからない！という方はなすの斎場グループまでお問い合わせくださいませ！

コロナ禍で外出自粛が続いております。

是非普段の生活に動画やネットを取り入れて快適にお過ごしいただければと思います！

なすの斎場グループへのお問い合わせはフリーダイヤル0120-33-8871

までお願い致します。

なすの斎場グループのYOUTUBE-CM動画はおかげさまで5万回再生を突破致しました。

非常に多くの方にご覧いただき誠にありがとうございます。

このCMでは私達なすの斎場のお経営理念「ばくのおばあちゃんにしてあげたかったお葬式」を動画にさせていただいています。

この理念はお葬式に携わるなすの斎場グループのスタッフが「自分の身内だったらしてあげたいことを可能な限り行う」というものです。

大切な人がある日突然亡くなる。

本当に辛い最期の時間だからこそ、一番大切なお別れの時となります。

私達なすの斎場は、故人様とご遺様との最期のお別れを自分の身内だったら・・・と考え毎日お手伝いをさせて頂いております。



なすの斎場グループYOUTUBE-CMの動画

先日那須塩原市のadtown様が毎週金曜日20：00放送されているみんなの那須ポータルサイトに代表の関口がゲスト出演をさせていただきました。

動画のなかでは、終活の一環であるエンディングノートの大切さとなすの斎場で行っているエンディングノートセミナーは必ず書ける！！ということを話しています。

是非！ご覧くださいます。

4/30日の20：00
より生放送をさせていただきました。



みんなの那須ポータルサイト出演の様子



配信された動画

LINE@

はじめました。



なすの斎場グループのニュースレターは、LINE公式登録の方限定でお送りしております。

お友達で「私もなすの斎場のニュースレター欲しい！」という方には下のQRコードを写真で撮影してください！



人生を豊かにするお手伝いをしたい

-代表 関口将仁

ニュースレターを通じて

なすの斎場グループは1998年に創業しました。葬儀社は誰かのご不幸をお手伝いすることで成り立っている仕事です。そういった中で、「お葬式だけをするだけが私達の仕事なのか？」という疑問が生まれました。

地域にとって、何が求められているのか？ 私達しかできない事はなにか？ そんな事を考えながらお仕事をさせて頂いております。

そして現在「人生を豊かにするお手伝い」という想いのもと、様々な催しや企画を考え実施しています。スタッフ一同、地域根ざし感謝される企業を理念に掲げ、日々発信をしております。